

ESTA **SEMANA BLANCA**
PON LAS CLASES
EN **MODO OFF**



ACTIVA TU

MODOS
VACACIONES

CAMPUS
NIEVE

CAMPUS



**Fundación
Unicaja**

Ven a nuestro Campus y pasa una semana inolvidable
practicando deportes de nieve en el mejor ambiente.

Apúntate en fundacionunicaja.com/campus

Fundación Unicaja presenta una nueva edición de Campus Nieve, una experiencia diseñada para que niños, niñas y adolescentes disfruten del invierno en un entorno seguro, educativo y lleno de emociones. Campus Nieve combina la práctica deportiva en la nieve con valores fundamentales como la convivencia, el respeto, la autonomía personal y el trabajo en equipo.

Durante su estancia, los participantes vivirán una experiencia única en la que la nieve se convierte en el escenario perfecto para **aprender, superarse y crear recuerdos inolvidables**. El Campus está pensado para adaptarse a las diferentes edades y niveles, garantizando una atención personalizada y un acompañamiento continuo por parte de un equipo de profesionales cualificados.

Todo ello se desarrolla en **Sierra Nevada**, la estación de esquí más meridional de Europa y una de las más reconocidas de España, gracias a su calidad de instalaciones, su entorno natural privilegiado y su elevado número de días de sol al año. Un marco incomparable para disfrutar del deporte y la aventura con el sello de calidad de Campus Fundación Unicaja. Una experiencia inolvidable que se disfruta, se recuerda y se querrá volver a vivir.

Dirección	Hotel GHM Monachil 3* Calle Maribel 10. 18196 Sierra Nevada, Granada
Contacto	952 876 832 campus@fundacionunicaja.com Lunes a viernes de 08:00 a 15:00 h
Edades	Entre 7 y 16 años
Turno	Domingo 22 de febrero al jueves 26 de febrero
Precio	599€
Promociones	<ul style="list-style-type: none">–Hermanos: 15% de descuento al segundo hermano y sucesivos–Hijos de empleados de Fundación Unicaja: 10%–Hijos de empleados de Unicaja: 10% <p>No se realizará ningún descuento que no cuente con la debida documentación y no se realice durante el proceso de la inscripción. Una vez confirmada la plaza, la promoción aplicada no será modificada, no atendiendo ninguna reclamación posterior de solicitud de cambio de promoción.</p>

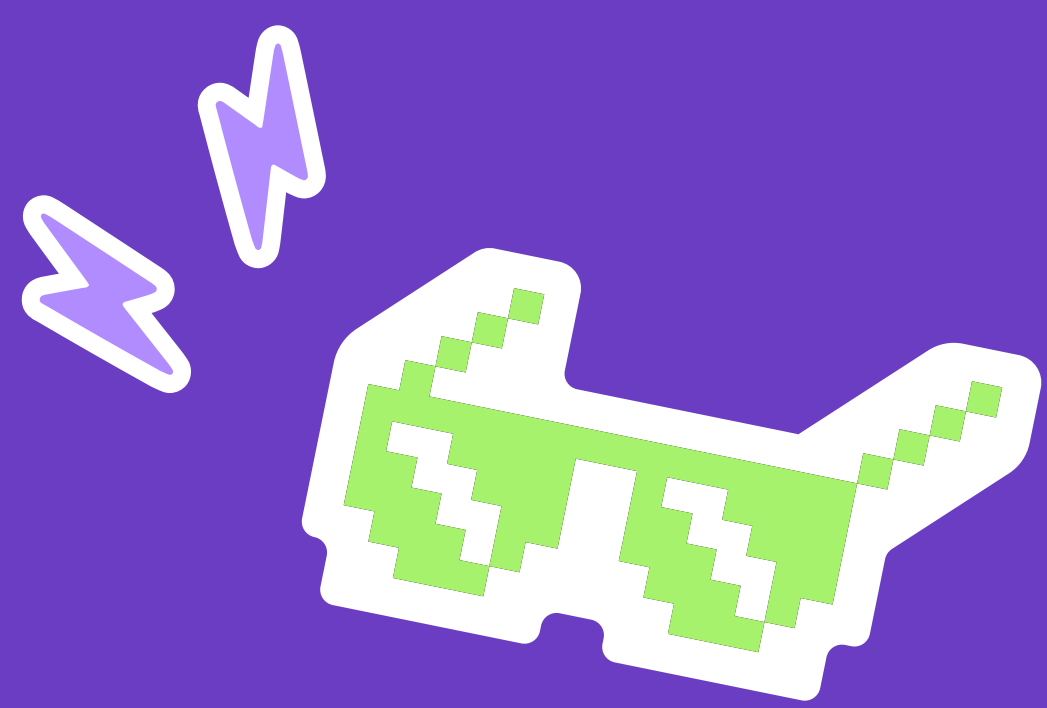

Enlaces de interés	Facebook Instagram X	YouTube Web
--------------------	--	--

Campus Nieve ofrece un programa de actividades equilibrado que combina deporte, ocio y convivencia, permitiendo a los participantes disfrutar al máximo de su experiencia en la nieve.

ESQUÍ/ SNOWBOARD

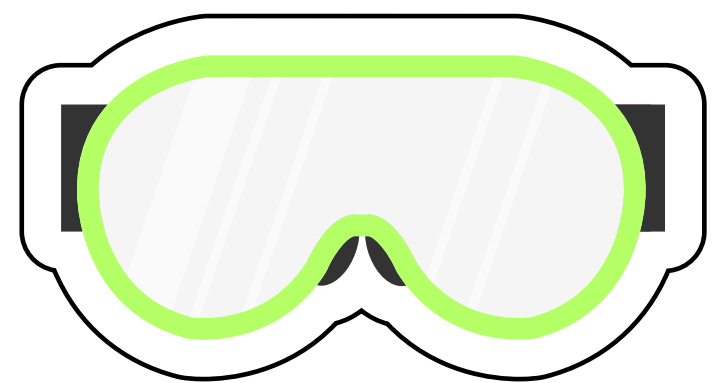

La actividad principal del Campus es la práctica del esquí y el *snowboard*. Cada participante elige la modalidad que desea practicar y es asignado a grupos reducidos según su nivel, desde iniciación hasta perfeccionamiento.

Las sesiones se desarrollan durante 5 horas diarias en las pistas de Sierra Nevada, siempre acompañados por monitores titulados y especializados, favoreciendo el aprendizaje progresivo, la mejora técnica y la seguridad.

Estos deportes serán el eje de nuestra actividad, ofreciendo un aprendizaje divertido y una experiencia de disfrute de principio a fin. Contarán con los equipos adecuados y se tomarán todas las medidas necesarias para garantizar la seguridad de los asistentes.

PATINAJE SOBRE HIELO



En Campus Nieve también podrás descubrir la magia de deslizarte sobre el hielo en el corazón de Sierra Nevada, en un entorno invernal incomparable. Una divertida actividad que podrán disfrutar todos nuestros asistentes, donde las risas con el resto de compañeros están aseguradas.

ACTIVIDADES EN LA NIEVE

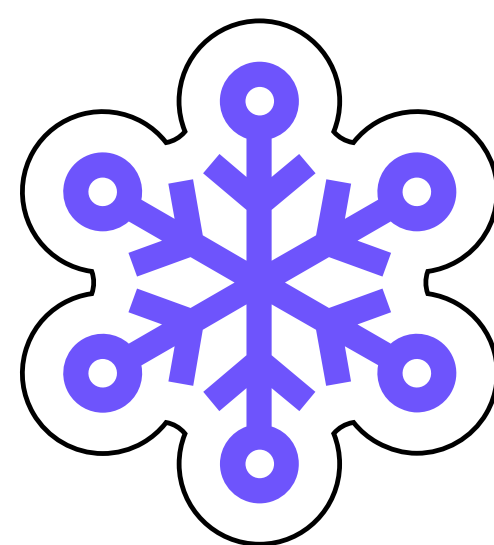

El programa se completa con actividades lúdicas como trineos, donuts, raquetas, bicis de nieve y yincanas, fomentando la diversión, la convivencia y el contacto con la naturaleza. Estas actividades complementan un programa cargado de emociones para que nuestros asistentes tengan una oferta amplia y divertida.

VELADAS

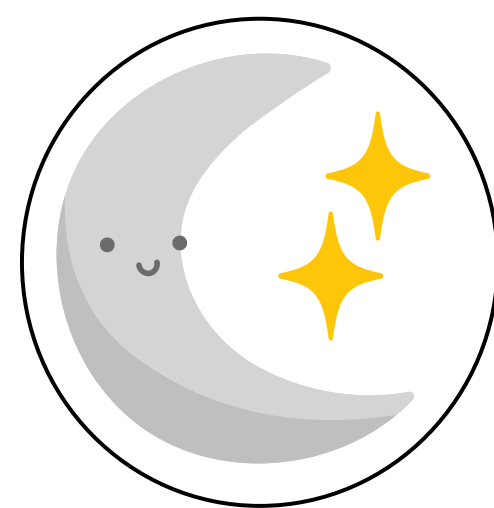

Las veladas nocturnas incluyen juegos, dinámicas y actividades temáticas que refuerzan la cohesión del grupo. Es una parte fundamental de todos nuestros Campus, donde aprovechamos el cierre del día para reforzar todo lo vivido y asegurarnos de unos últimos momentos de risas y diversión antes de irnos a la cama.

El Campus finaliza con una emotiva velada de clausura cargada de recuerdos y sorpresas, aprovechando cada minuto de esta experiencia.

PROGRAMA CAMPUS NIEVE

DÍA 01

Domingo 22
de febrero

- Recepción en el hotel desde las 15:30 hasta las 17:00 horas
- Recogida de materiales de Esquí/*Snow* para cada niño/a
- Reparto y organización de habitaciones
- Cena en el hotel
- Velada de presentación

DÍA 02

Lunes 23
de febrero

- Desayuno Buffet en el hotel
- 5 Horas de clases con monitores titulados. (Esquí/*Snow*)
- Almuerzo en pistas, continuación de las clases y por la tarde vuelta al hotel
- Aseo y cena en el hotel
- Velada nocturna

DÍA 03

Martes 24
de febrero

- Desayuno Buffet en el hotel
- 5 Horas de clases con monitores titulados. (Esquí/*Snow*)
- Almuerzo en pistas, continuación de las clases y por la tarde vuelta al hotel
- Aseo y cena en el hotel
- Velada nocturna

DÍA 04

Miércoles 25
de febrero

- Desayuno Buffet en el hotel
- 5 Horas de clases con monitores titulados. (Esquí/*Snow*)
- Almuerzo en pistas, continuación de las clases y por la tarde vuelta al hotel
- Aseo y cena en el hotel
- Velada de clausura

DÍA 05

Jueves 26
de febrero

- Desayuno Buffet en el hotel
- Día de actividades en la zona de ocio y deportiva de Borreguiles
- Patinaje sobre hielo
- Almuerzo y despedida

* Planificación diaria sujeta a posibles modificaciones por necesidades organizativas o de fuerza mayor.



Además del programa de actividades, el Campus incluye todo lo necesario para garantizar una experiencia completa, segura y bien organizada.

Incluye

- 5 horas de clases diarias con profesor especialista
- Alojamiento y pensión completa
- Forfaits
- Equipos completos de Esquí o Snow
- Casco
- Servicio médico 24 horas
- Monitores 24 horas
- Grupos reducidos
- Seguro de Responsabilidad civil y accidentes



Estas normas tienen como objetivo fomentar el respeto, la convivencia y el buen desarrollo de las actividades del campus.

CONVIVENCIA

- 1** Respeto en todo momento a sus compañeros y monitores.
- 2** Los materiales deben ser cuidados y utilizados adecuadamente.
- 3** Todos los horarios deben cumplirse, pues de no ser así afectaría al normal desarrollo del día a día.
- 4** Cada mañana las habitaciones deben quedar recogidas y ordenadas.
- 5** No se podrá deambular por los dormitorios sin calzado.
- 6** Queda totalmente prohibido fumar, consumir bebidas alcohólicas y comportamientos similares.
- 7** Los usuarios no podrán tener bajo su custodia ningún medicamento, que será administrado por el servicio médico.
- 8** No está permitido ningún tipo de comportamiento violento, ni físico, ni verbal.

COMUNICACIONES

Fundación Unicaja pone a su disposición un número de teléfono móvil de atención a las familias para cualquier consulta, comunicación con sus hijos o cualquier otra necesidad. El horario de atención de este móvil de guardia será de 09:00 horas a 21:00 horas. El horario de comunicación con los usuarios en este teléfono será en horario de 18:30 a 20:30 horas.

También se podrá contactar con los participantes **a través de sus móviles personales**, que podrán ser utilizados por los usuarios **en horario de 18:00-20:30**. Durante el resto del día los terminales deberán estar apagados. Se recomienda a los usuarios que así lo soliciten, que los terminales sean custodiados por los monitores quienes serán responsables de su guarda salvo en las horas que pueden disponer de ellos.

Fundación Unicaja no se responsabiliza bajo ningún concepto de la pérdida, robo o cualquier deterioro que los móviles personales de los usuarios puedan sufrir, siempre que no se le haya otorgado la custodia a los monitores.

Ante cualquier incidencia o anomalía serán los propios responsables del Campus quienes se encargarán de contactar con los padres o tutores para informar de la situación.

**ENTRADA
Y SALIDA**

La recepción de los alumnos se realizará el domingo 22 de febrero, en el hotel GHM Monachil, desde las 15:30 horas hasta las 17:00 horas. Los monitores de Campus Fundación Unicaja se encontrarán en la recepción del hotel, recibiendo a todos los participantes de Campus Nieve. El regreso a casa de los participantes del Campus se producirá el jueves 26 de febrero. La recogida se podrá hacer directamente en el hotel desde las 16:00 horas hasta las 18:00 horas.

**ASISTENCIA
MÉDICA**

Nuestros Campus cuentan con servicio médico propio, un enfermero que se encargará de atender de forma inmediata cualquier posible incidencia y, en caso de necesidad, será acompañado de los responsables de este servicio y del Campus al centro sanitario más próximo. Para ello, es obligatorio que cada participante aporte copia de la tarjeta de la Seguridad Social en el proceso de inscripción en la plataforma.

En caso de una situación de enfermedad crónica o transitoria se requiere un informe médico donde figure el estado de salud o las recomendaciones médicas oportunas y concretas, con su medicación detallada, si existiera. Además, debe quedar constancia de la misma en la inscripción, al formalizar la solicitud para Campus Nieve. Dicha medicación, de existir, deberá ser depositada en el personal de enfermería del Campus en el día de entrada del usuario, quedando custodiada por el equipo médico, quien se encargará de su aplicación.

Dentro del compromiso de Campus Fundación Unicaja con los Objetivos de Desarrollo Sostenible, se recuerda que NO hay que aportar ningún papel físico en la recepción del niño/a en el hotel. Cualquier informe médico y la tarjeta sanitaria serán entregadas en los destinos descritos en los párrafos anteriores.

SEGUROS

El Campus cuenta con cobertura completa mediante un seguro de responsabilidad civil y un seguro de accidentes. De igual modo, cualquier empresa subcontratada por Campus Fundación Unicaja cuenta con sus seguros obligatorios que garantizan la cobertura frente a cualquier posible incidencia.

DORMITORIOS

La asignación de dormitorio se realizará el primer día del turno en función de las edades/sexo de los participantes. Se tendrá en cuenta el interés de los usuarios, que por afinidad o parentesco, quieran compartir alojamiento durante su estancia en Campus Nieve, siempre que dicho agrupamiento sea posible y que no altere la normal organización.

Se ruega en este caso, se comuniquen con anterioridad por escrito a Campus Fundación Unicaja, en el correo campus@fundacionunicaja.com.

ALIMENTACIÓN

Con el pago de la inscripción en cualquiera de nuestros Campus, el usuario tiene incluido todos los servicios de alimentación básicos, contando con tres comidas diarias (desayuno, almuerzo y cena). Si algún participante requiere de una dieta especial (vegetariana, alergias, celiaquía, intolerancias, etc.) no supondrá ningún problema y bastará con que se indique en el apartado correspondiente a la hora de hacer la reserva.

ATENCIÓN PERSONAL

En Campus Fundación Unicaja los usuarios están acompañados día y noche (las 24 horas al día) por sus respectivos monitores. Contamos con un amplio equipo de monitores disponibles en cualquier momento para cubrir todas las necesidades existentes.



Una vez que la solicitud haya sido confirmada y adjudicada al solicitante, si éste decide renunciar a la plaza, deberá comunicarlo a través de la pestaña *MIS SOLICITUDES*, cancelando la solicitud. En el caso de que renuncie a la plaza, se actuará de la siguiente forma:

-
- a)** Renuncia antes de la fecha de cobro indicada en el correo de asignación de plaza de la solicitud. Esta renuncia no conlleva penalización.
- Una vez se haya efectuado el cargo en cuenta del recibo de la solicitud, en la fecha indicada en el correo de confirmación de plaza, la petición de cancelación de plaza únicamente se podrá realizar mediante escrito a la dirección de correo campus@fundacionunicaja.com.
-
- b)** Renuncia con más de DIEZ DÍAS de antelación al inicio del Campus. Penalización del 10% del importe de la inscripción.
-
- c)** Renuncia con menos de DIEZ DÍAS de antelación al inicio del turno. Penalización del 50% del importe de la inscripción.

d)

No asistencia al Campus sin motivo justificado. Penalización del 100% del importe de la inscripción.

El participante no tendrá derecho a reembolso alguno cuando, una vez haya iniciado el Campus, lo abandone por voluntad propia, de sus padres o sus representantes legales. Se entiende por el concepto "inicio del Campus", al primer día del Campus. Los gastos generados de viaje de regreso, en caso de existir, correrán por cuenta de los padres o tutores legales. El participante retornará a su domicilio sin derecho a ulterior reclamación ni compensación económica alguna por los días y servicios no disfrutados.

"Fundación Unicaja, no será de forma alguna considerada responsable de incumplimiento por la no satisfacción del participante en el Campus, cuando ésta se deba a causas que se escapen al control de la Fundación, tales como condiciones meteorológicas, estado de las carreteras, cierre de la estación, etc.

Asimismo, tampoco se responsabiliza del cierre de la estación por motivos del mal tiempo, falta de nieve, fallos mecánicos, etc., no procediendo a la devolución del importe de los servicios contratados debido a que las empresas suministradoras de éstos (hoteles, materiales, cursos...) actúan en los mismos términos."

La Fundación Unicaja garantiza un plan alternativo al programa oficial que incluye suficientes actividades para el desarrollo normal del Campus, evitando así la suspensión del Campus una vez iniciada la actividad en Sierra Nevada.

Dentro del compromiso de Campus Fundación Unicaja con los Objetivos de Desarrollo Sostenible, se recuerda que NO hay que aportar ningún papel físico en la recepción del niño/a en el Campus.



Ante la necesidad global de cambio y sostenibilidad, Campus desarrollará acciones y formas de trabajo que conjuguen las necesidades para llevar a cabo la actividad con todas las garantías posibles respetando nuestro entorno. Reducir la cantidad de residuos, reciclaje y la compra responsable son objetivos prioritarios de nuestro trabajo y compromiso con la sociedad.

Se ruega que cualquier informe o documentación a aportar, se realice a través de los apartados destinados a ello en nuestra web de inscripción.

Campus Fundación Unicaja pone a su disposición una serie de recomendaciones que se deberían tener en cuenta a la hora de preparar tu maleta para asistir a nuestros Campus. De forma esquemática, estas recomendaciones son:

-
- Ropa Esquí/*Snow*
 - Gorro o pasamontañas
 - Guantes (dos pares)
 - Ropa térmica
 - Gafas de sol
 - Toalla
 - Gafas de ventisca
 - Crema solar
 - Protector solar para labios
 - Mochila
 - Complementos de abrigo (bufanda, orejeras...)
 - Calzado de montaña
 - Productos de aseo personal
 - Ropa interior
 - Pijama y bote de agua
 - Medicinas personales*

* Estos elementos no son obligatorios, depende siempre de las necesidades de cada usuario.

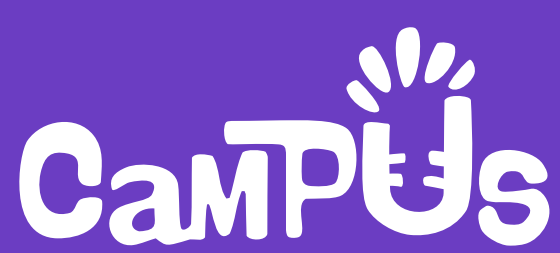

Fundación
Unicaja

Contacto

952 876 832

Horario de atención telefónica de
lunes a viernes de 08:00 a 15:00 h.

campus@fundacionunicaja.com

Información e
inscripciones

www.fundacionunicaja.com/campus