

CaMPeJs
NIEVE



¡VUELVE LA
DIVERSIÓN!

CaMPeJs
FUNDACIÓN UNICAJA

Fundación
Unicaja



Un año más, Fundación Unicaja apuesta por la nieve. En esta nueva campaña de Campus Nieve Fundación Unicaja 2024, seguimos manteniendo el propósito de facilitar la práctica del deporte de esquí o de snow a todos nuestros asistentes en un ambiente agradable, cómodo y educativo. Campus Nieve se configura así un año más, como uno de los mejores campamentos para niños y adolescentes en invierno.

Además de la práctica de estos deportes, Campus Nieve Fundación Unicaja pone a disposición de sus usuarios una amplia variedad de actividades complementarias y una serie de experiencias inigualables. Por ello, ofrecemos un Campus único en el que todos los niños y niñas, además de aprender y mejorar sus técnicas individuales, se divertirán y disfrutarán de la magia propia de los Campus Fundación Unicaja.

Todo ello en Sierra Nevada, la estación de esquí más meridional de Europa, ubicada a la mayor altitud de España, la segunda más grande del país y la que disfruta de más días de sol al año.

Promociones

Fundación Unicaja oferta las siguientes promociones (no siendo acumulables entre ellas):

- **Hermanos:** 15% de descuento al segundo hermano inscrito y sucesivos
- **Hijos de empleados de Unicaja Banco:** 10% de descuento
- **Hijos de empleados de Fundación Unicaja:** 10% de descuento

No se realizará ningún descuento que no cuente con la debida documentación y no se realice durante el proceso de la inscripción. Una vez confirmada la plaza, la promoción aplicada no será modificada, no atendiendo ninguna reclamación posterior de solicitud de cambio de promoción.

ENLACES DE INTERÉS:

- Facebook: www.facebook.com/campusunicaja
- Twitter: www.twitter.com/campusunicaja
- Instagram: www.instagram.com/campusunicaja
- YouTube: www.youtube.com/campusunicaja
- Web: www.campusunicaja.es

TURNOS

1º: Domingo 25/02/24 al jueves 29/02/24

EDAD

De 7 a 16 años

DIRECCIÓN

Hotel GHM Monachil. 3*
Calle Maribel, 10
18196 Sierra Nevada
(Granada)



CONTACTO

CAMPUS FUNDACIÓN UNICAJA

campusunicaja.es
campus@fundacionunicaja.com
Tel. 952 876 832

Horario de atención telefónica:

De lunes a viernes de 08:00 a 15:00 h

Actividades

CAMPUS
NIEVE

Fundación Unicaja tiene entre los ejes principales que configuran su identidad el deporte y el medio ambiente. Campus Nieve ejemplifica una conjugación perfecta de estos términos en un Campus de ensueño del que nadie volverá indiferente. Para ello, apostamos por la práctica de los deportes más recurrentes de invierno como el esquí y el *snow*.

ESQUÍ/SNOW

Campus Nieve vuelve a consolidarse como una de las mejores ofertas de ocio para todos los jóvenes en invierno. Desarrollada en una de las principales estaciones de esquí de Europa, situada al sur de la misma. Campus Nieve ofrece a todos sus usuarios una experiencia inolvidable en la que podrán aprender y perfeccionar deportes como esquí y *snow* mediante clases en grupos reducidos.

Este Campus tiene como objetivo principal la práctica de estos deportes, y para ello se llevarán a cabo 5 horas diarias de entrenamiento en las pistas con monitores especialistas de cada modalidad. Cada asistente al Campus elegirá la modalidad de la práctica que más le guste, ajustándose al nivel de destreza que posee, en agrupaciones con participantes similares, quedando divididos en grupos reducidos que facilitarán el aprendizaje de todos. Tanto si no has esquiado nunca, como si ya eres experto en la materia, Campus Nieve Fundación Unicaja es para ti.

Campus Fundación Unicaja pone todos los recursos necesarios para favorecer que el aprendizaje y la mejora de sus habilidades y destrezas se lleve a cabo de forma segura, cumpliendo todas las medidas de seguridad necesarias para su práctica.

ACTIVIDADES EN NIEVE

La inmersión en plena naturaleza y la diversión no termina en la práctica de estos deportes. Campus Nieve Fundación Unicaja ofrece una serie de actividades lúdicas donde las risas y el disfrute de nuestros participantes están garantizados. Trineos, donuts, raquetas, bicis de nieve, yincanas y muchas más sorpresas harán de estos días en el Campus una experiencia inolvidable.

VELADAS

Además de nuestras clases de esquí y *snowboard*, Campus Nieve Fundación Unicaja ofrece un programa completo de actividades *after*-esquí y veladas nocturnas. Todos nuestros asistentes podrán elegir entre una gama amplia de actividades para amenizar las horas de descanso en el hotel, completando de esta forma un programa cuidado al detalle.

Cerraremos el Campus con una velada emotiva en la que todos nuestros asistentes podrán despedirse de sus compañeros y monitores, además de vivir una noche cargada de sorpresas.

Programa



Día 1. Domingo 25 de Febrero

Recepción del grupo y encuentro con los monitores:

- Recepción en el hotel desde las 15:30 horas hasta las 17:00 horas
- Recogida de materiales de esquí/snow para cada niño/a
- Reparto de habitaciones
- Actividades y dinamización de grupo
- Cena en el hotel
- Velada nocturna

Día 2. Lunes 26 de Febrero

- Desayuno buffet en el hotel.
- 5 horas de clases con monitores titulados. (esquí/snow)
- Almuerzo en pistas, continuación de las clases y por la tarde vuelta al hotel
- Aseo y cena en el hotel. Para terminar la noche, velada nocturna.

Día 3. Martes 27 de Febrero

- Desayuno Buffet en el hotel.
- 5 horas de clases con monitores titulados. (esquí/snow)
- Almuerzo en pistas, continuación de las clases y por la tarde vuelta al hotel.
- Aseo y cena en el hotel y "para terminar la noche" velada nocturna.

Día 4. Miércoles 28 de Febrero

- Desayuno Buffet en el hotel.
- 5 horas de clases con monitores titulados. (esquí/snow)
- Almuerzo en pistas, continuación de las clases y por la tarde vuelta al hotel.
- Aseo y cena en el hotel y "para terminar la noche" velada de clausura.

Día 5. Jueves 29 de Febrero

- Desayuno buffet en el hotel.
- Día de actividades en la zona de ocio y deportiva en Borreguiles.
- Almuerzo y despedida.

*Planificación diaria sujeta a posibles modificaciones por necesidades organizativas o de fuerza mayor.

¿QUÉ MÁS INCLUIMOS?

- 5 horas de clases diarias
- Alojamiento y pensión completa
- Forfaits
- Equipos completos de esquí/carving o snow
- Cascos
- Servicio médico 24 horas
- Monitores 24 horas de atención
- 1 profesor de esquí/snow especialista 5 horas al día
- Grupos reducidos
- Seguro de Responsabilidad Civil y de Accidentes



Normas básicas

CONVIVENCIA

- Respeto en todo momento a sus compañeros y monitores
- Los materiales deben ser cuidados y utilizados adecuadamente
- Todos los horarios deben cumplirse
- Cada mañana las habitaciones deben estar recogidas y ordenadas
- No se podrá deambular por los dormitorios sin calzado.
- Queda totalmente prohibido fumar o consumir bebidas alcohólicas
- Los usuarios no podrán tener bajo su custodia ningún medicamento (será custodiado por el servicio médico)
- No está permitido ningún tipo de comportamiento violento, físico y/o verbal

COMUNICACIONES

Fundación Unicaja pone a su disposición un número de teléfono móvil de atención a las familias para cualquier consulta, comunicación con sus hijos o cualquier otra necesidad. El horario de atención será de 09:00 a 21:00 horas. El horario de comunicación con los usuarios será de 18:30 a 20:30 horas.

También se podrá contactar con los participantes a través de sus móviles personales, que podrán ser utilizados en horario de 18:00 a 20:30 horas. Durante el resto del día, los terminales estarán apagados y serán custodiados por los monitores quienes serán responsables de su guarda y carga de baterías.

Fundación Unicaja no se responsabiliza bajo ningún concepto de la pérdida, robo o cualquier deterioro que los móviles personales de los usuarios puedan sufrir, siempre que no estén bajo custodia de sus monitores.

Ante cualquier incidencia o anomalía serán los propios responsables del Campus quienes se encargarán de contactar con los padres o tutores para informar de la situación.



Información de interés

ENTRADA Y SALIDA

La recepción de los alumnos se realizará el domingo 25 de febrero, en el Hotel GHM Monachil, desde las 15:30 hasta las 17:00 horas. Los monitores de Campus Fundación Unicaja se encontrarán en la recepción del hotel, recibiendo a todos los participantes.

El regreso a casa de los alumnos del Campus se producirá el jueves 29 de febrero. La recogida de los alumnos se podrá hacer directamente en el hotel desde las 16:00 horas hasta las 18:00 horas.

ASISTENCIA MÉDICA

Nuestro Campus cuenta con servicio médico propio, un enfermero que se encargará de atender de forma inmediata cualquier posible percance que pueda sufrir el alumno y, en caso de necesidad, será acompañado de los responsables de este servicio y del Campus al centro sanitario más próximo.

Para ello, es obligatorio que cada participante aporte copia de la tarjeta de la Seguridad Social en el proceso de inscripción en la plataforma, o bien mediante correo electrónico al buzón campus@fundacionunicaja.com.

En caso de una situación de enfermedad crónica o transitoria, se requiere un informe

médico donde figure el estado de salud o las recomendaciones médicas oportunas y concretas, con su medicación detallada, si existiera. Además, debe quedar constancia de la medicación en la inscripción, al formalizar la solicitud para Campus Nieve.

Dicha medicación, de existir, deberá ser entregada al personal de enfermería del Campus en el día de entrada del usuario, quedando custodiada por el equipo médico, quien se encargará de su aplicación.

Dentro del compromiso de Campus Fundación Unicaja con los Objetivos de Desarrollo Sostenible, se recuerda que NO hay que aportar ninguna documentación sensible sobre el niño/niña en la recepción del hotel. Cualquier informe médico o tarjeta sanitaria serán entregadas en los destinos descritos en los párrafos anteriores.

SEGUROS

Campus Nieve cuenta con cobertura completa mediante un Seguro de Responsabilidad Civil y un seguro de accidentes. De igual modo, cualquier empresa subcontratada por Campus Fundación Unicaja cuenta con seguros obligatorios que garantizan la cobertura frente a cualquier posible incidencia.

DORMITORIOS

La asignación de dormitorio se realizará el primer día del turno en función de la edad y sexo de los participantes. Se tendrá en cuenta el interés de los usuarios que, por afinidad o parentesco quieran compartir alojamiento durante su estancia en Campus Nieve, siempre que no altere la normal organización. Se ruega en este caso, se comunique con anterioridad por escrito a Campus Fundación Unicaja, en el correo campus@fundacionunicaja.com.

ALIMENTACIÓN

Con el pago de la inscripción en cualquiera de nuestros Campus, el usuario tiene incluido todos los servicios de alimentación básicos, contando con tres comidas diarias (desayuno, almuerzo y cena).

Si algún participante requiere de una dieta especial (vegetariana, alergias, celiaquía, intolerancias, etc.) no supondrá ningún problema y bastará con que se indique en el apartado correspondiente a la hora de hacer la reserva.



ATENCIÓN PERSONAL

En Campus Fundación Unicaja los usuarios estarán acompañados día y noche por sus respectivos monitores. Contamos con un amplio equipo de monitores disponibles en cualquier momento para cubrir todas las necesidades.

CANCELACIÓN, NO PRESENTACIÓN Y/O ABANDONO DEL CAMPUS POR PARTE DEL PARTICIPANTE

Una vez que la solicitud haya sido confirmada y adjudicada al solicitante, si éste decide renunciar a la plaza deberá comunicarlo a través de la pestaña MIS SOLICITUDES, cancelando la solicitud.

En el caso de que renuncie a la plaza, se actuará de la siguiente forma:

a) Renuncia antes de la fecha de cobro indicada en el correo de asignación de plaza de la solicitud: no conlleva penalización.

Una vez se haya efectuado el cargo en cuenta del recibo de la solicitud, en la fecha indicada en el correo de confirmación de plaza, la petición de cancelación de plaza únicamente se podrá

realizar mediante escrito a la dirección de correo campus@fundacionunicaja.com.

b) Renuncia con más de DIEZ DÍAS de antelación al inicio del Campus: penalización del 10% del importe de la inscripción.

c) Renuncia con menos de DIEZ DÍAS de antelación al inicio del turno: penalización del 50% del importe de la inscripción.

d) No asistencia al Campus sin motivo justificado: penalización del 100% del importe de la inscripción.

El participante no tendrá derecho a reembolso alguno cuando, una vez haya iniciado el Campus, lo abandone por voluntad propia, de sus padres o sus representantes legales (entendiéndose por "inicio del Campus" el primer día). Los gastos generados de viaje de regreso, en caso de existir, correrán por cuenta de los padres o tutores legales. El participante retornará a su domicilio sin derecho ulterior reclamación ni compensación económica alguna por los días y servicios no disfrutados.

"Fundación Bancaria Unicaja, considerada responsable de incumplimiento por la no satisfacción del participante en el Campus,

cuando ésta se deba a causas que se escapan al control de la Fundación, tales como condiciones meteorológicas, estado de las carreteras, cierre de la estación, etc.

Asimismo, tampoco se responsabiliza del cierre de la estación por motivos meteorológicos, falta de nieve, fallos mecánicos, etc., no procediendo a la devolución del importe de los servicios contratados.

Fundación Bancaria Unicaja garantiza un plan alternativo al programa oficial que incluye suficientes actividades para el desarrollo normal del mismo, evitando así la suspensión del Campus una vez iniciada la actividad en Sierra Nevada.

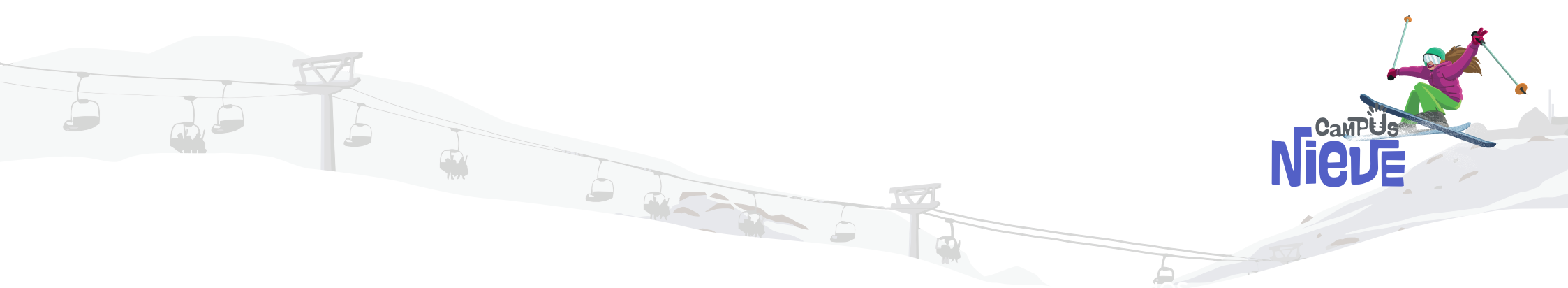

CaMPUs
NIEVE



Compromiso de Campus Fundación Unicaja con los ODS

Dentro del compromiso de Campus Fundación Unicaja con los Objetivos de Desarrollo Sostenible, se recuerda que NO hay que aportar documentación física en la recepción del niño/a en el Campus.

Ante la necesidad global de cambio y sostenibilidad, Campus Fundación Unicaja desarrollará acciones y formas de trabajo que se adapten a las necesidades para llevar a cabo la actividad con todas las garantías, respetando el entorno.

Se ruega que cualquier informe o documentación a presentar, se realice a través de los apartados destinados a ello en nuestra web de inscripción.



Haz tu maleta

Campus Nieve Fundación Unicaja pone a su disposición una serie de recomendaciones a tener en cuenta a la hora de programar el equipo y los materiales que deberían llevar a nuestro Campus. De forma esquemática, estas recomendaciones son:

- **Ropa esquí/snow**
- **Gorro o pasamontañas**
- **Guantes (dos pares)**
- **Ropa térmica**
- **Gafas de sol**
- **Toalla**
- **Gafas de ventisca**
- **Crema solar**
- **Protector solar para labios**
- **Mochila**
- **Complementos de abrigo (bufanda, orejeras...)**
- **Calzado para montaña**
- **Productos de aseo personal**
- **Ropa interior**
- **Pijama**
- **Medicamentos***

*Estos elementos no son obligatorios, depende siempre de las necesidades de cada usuario.



**¡VUELVE LA
DIVERSIÓN!**



Más información
e inscripción en:
campusunicaja.es