nutrilab

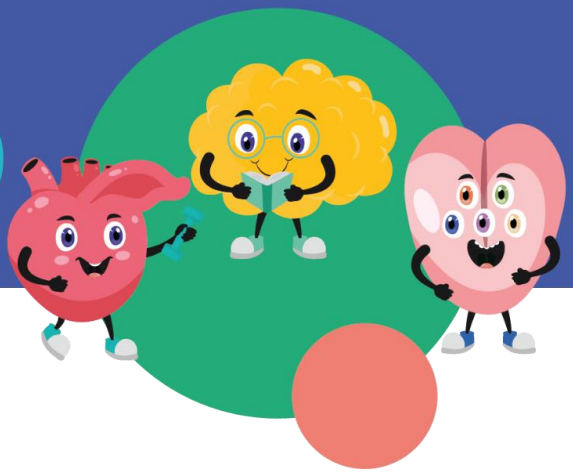

¡BIENVENID@S AL NUEVO COMEDOR 2025 – 2026!

Queridas familias:

Arrancamos el curso 2025-2026 con mucha ilusión y con ganas de compartir todas las novedades que hemos preparado para este año en el comedor escolar.

El comedor es mucho más que un lugar para comer: es un espacio ideal para aprender a comer sano y variado, incorporando todos los grupos de alimentos necesarios para el desarrollo adecuado en la etapa de crecimiento.

Este año seguimos trabajando sobre nuestros tres pilares: **Salud, Sostenibilidad y Convivencia**. Y, además, damos un paso más para que la hora del mediodía sea todavía más enriquecedora, tanto a nivel nutricional como educativo.

Contamos con la colaboración de **Boticaria García** en un nuevo proyecto de educación nutricional, que busca transformar los hábitos alimentarios desde la educación. Un proyecto que implica a toda la comunidad: niños y niñas, familias, docentes, y a nuestros equipos de cocina y monitoraje.

Todo está supervisado y guiado por nuestro equipo de más de **200 profesionales en nutrición**, para asegurarnos de que cada propuesta se adapta a las necesidades de todos nuestros pequeños comensales.

Queremos que vuestros hijos e hijas disfruten y sean felices durante el mediodía, y que vosotros, como familias, tengáis la tranquilidad y confianza en nuestro trabajo diario.

¡Os esperamos con los brazos abiertos y platos llenos de sabor, salud y diversión!

SERUNION